



ARQUITECTURA
LILIA CEBALLOS
26 | 11 | 2018

Tu nuevo departamento podría estar en Tulum

En medio de un panorama tropical, este recinto residencial por Sordo Madaleno Arquitectos podría ser tu propio paraíso de descanso.

PUBLICIDAD



La estructura se integra con el panorama selvático de la zona.

FOTO: Cortesía de Amelia Luxury Residences

RELACIONADOS

→ La casa de playa perfecta

→ El lujo de vivir junto al mar



Los materiales naturales fueron un elemento básico para lograr ambientes relajados.

FOTO: Cortesía de Amelia Luxury Residences

Arquitectura: Sordo Madaleno Arquitectos

Ubicado en el corazón de la selva de Tulum, este proyecto de lujo promete un aura muy natural y en contacto con su entorno. La estructura inspirada en las casas de palos y palmera, mantiene un aura muy relajada en todas las zonas, en donde se aprecia un sutil balance entre las líneas arquitectónicas contemporáneas y la vasta vegetación que la rodea.

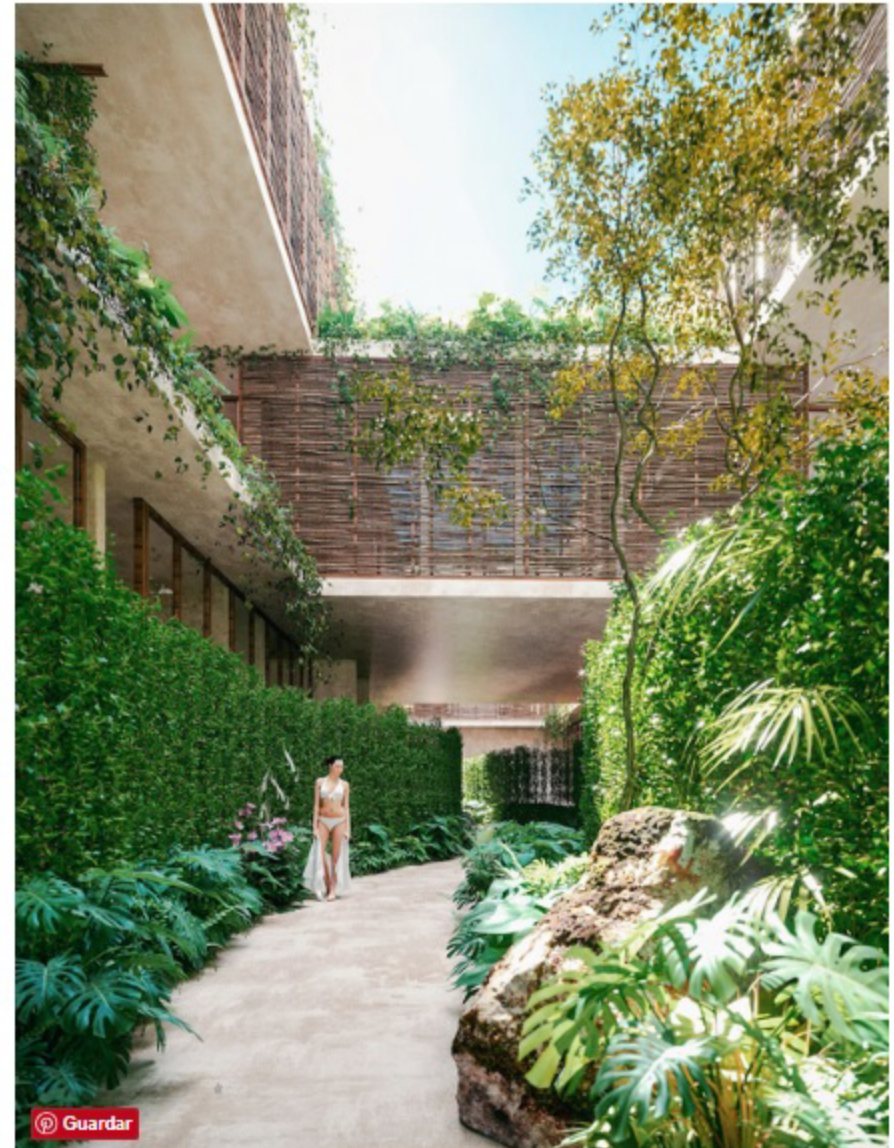

Los detalles naturales no fueron escatimados.

FOTO: Cortesía de Amelia Luxury Residences



La vibra bohemia rige la decoración del lugar.
FOTO: Cortesía de Amelia Luxury Residences



Los ambientes son amplios para que disfrutes de tu propio paraíso privado.
FOTO: Cortesía de Amelia Luxury Residences



Los departamentos cuentan con dos o tres recámaras.
FOTO: Cortesía de Amelia Luxury Residences

Llamado **Amelia Luxury Residences** fue diseñado por **Sordo Madaleno Arquitectos**. El lugar cuenta con 38 departamentos amplios y luminosos, que poseen una estética contemporánea con un toque caribeño. Los hogares de 90 o 175 metros cuadrados, tiene la opción de alojar 2 o 3 habitaciones, con una extensa sala-comedor y sala de baño.

Gitano Tulum, un restaurante-bar escondido en la jungla.



La luz solar fue una prioridad en el diseño.
FOTO: Cortesía de Amelia Luxury Residences



El rooftop fue diseñado como una gran área social.
FOTO: Cortesía de Amelia Luxury Residences

La mejor casa con vista al Pacífico mexicano.

Adicionalmente, los residentes tendrán acceso a piscinas privadas o compartidas, rooftop garden, gimnasio, sky bar, salón multiusos, entre otros. Y en los espacios públicos como privados se tuvo como prioridad usar materiales de la zona, entre las que se encuentran las maderas de tzalam y giles. De esta manera vivir en este complejo es una oportunidad para explorar el caribe mexicano y sus tesoros naturales.